

Informe sobre el  
**mercat de treball**

**Olèrdola**



**Maig 2014**



 **mancomunitat**  
PENEDÈS | GARRAF

 **Diputació  
Barcelona**  
xarxa de municipis

 **Unió Europea**  
Fons social europeu  
L'FSE inverteix en el teu futur

## ATUR REGISTRAT

### Evolució de l'atur registrat

	2013								2014				
	Ma.	Ju.	Jul.	Ago.	Set.	Oct.	Nov.	Des.	Gen.	Feb.	Mar.	Abr.	Ma.
<b>Nombre aturats</b>	278	269	271	275	258	255	271	270	274	275	258	249	241
<b>Variació(%)</b>	-5,44	-3,24	0,74	1,48	-6,18	-1,16	6,27	-0,37	1,48	0,36	-6,18	-3,49	-3,21
<b>Taxa d'atur(%)</b>	14,89	14,41	14,52	14,73	13,82	13,66	14,52	14,46	14,68	14,73	13,82	13,34	12,91

### Comparació taxes d'atur registrat. Maig 2014

#### Taxa d'atur registrat (%)

<b>Alt Penedès</b>	15,45
<b>Catalunya</b>	15,04
<b>Espanya</b>	19,43

### Evolució de l'atur registrat



### Atur per sexe. Maig 2014

	Home	Dona	Total
<b>Nombre aturats</b>	105	136	241
<b>(%)</b>	43,57	56,43	100,00

### Atur per sexe

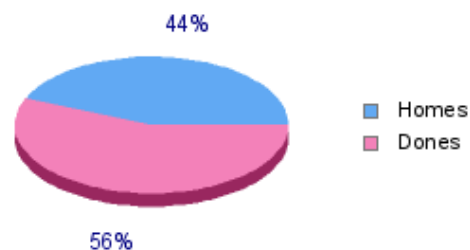

### Atur per edat. Maig 2014

	<20	20-24	25-29	30-44	>44	Total
<b>Nombre aturats</b>	3	16	17	86	119	241
<b>(%)</b>	1,24	6,64	7,05	35,68	49,38	100,00

### Atur per edat

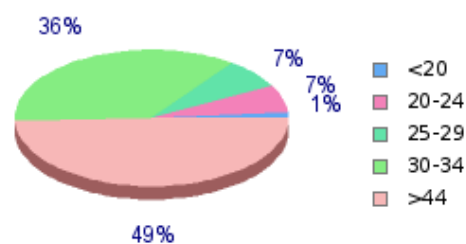

### Atur per sector. Maig 2014

	Nombre aturats	(%)
<b>Agricultura</b>	18	7,47
<b>Indústria</b>	47	19,50
<b>Construcció</b>	24	9,96
<b>Serveis</b>	143	59,34
<b>Sense ocupació anterior</b>	9	3,73
<b>Total</b>	241	100,00

### Atur per sector

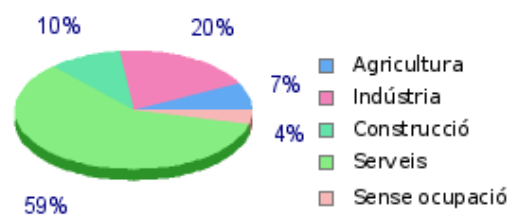

## CONTRACTACIÓ

### Evolució de la contractació

	2013								2014				
	Ma.	Ju.	Jul.	Ago.	Set.	Oct.	Nov.	Des.	Gen.	Feb.	Mar.	Abr.	Ma.
<b>Núm. contractes</b>	226	245	288	196	432	279	202	199	228	275	215	389	325
<b>Variació(%)</b>	9,71	8,41	17,55	-31,94	120,41	-35,42	-27,60	-1,49	14,57	20,61	-21,82	80,93	-16,45

### Taxa temporalitat. Maig 2014

	(%)
<b>Taxa temp.</b>	88,31

### Evolució de la contractació

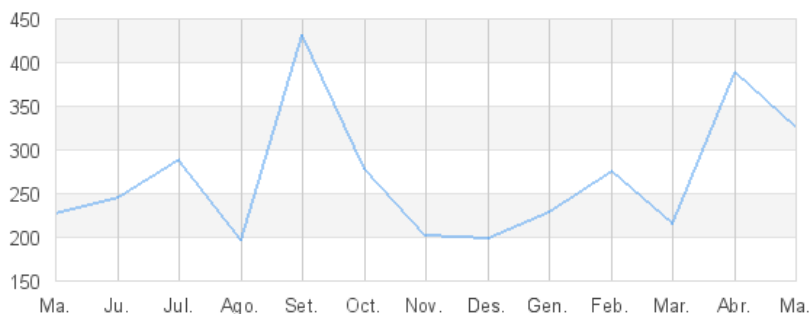

### Contractació per sexe. Maig 2014

	Home	Dona	Total
<b>Núm. contractes</b>	225	100	325
<b>(%)</b>	69,23	30,77	100,00

### Contractació per sexe

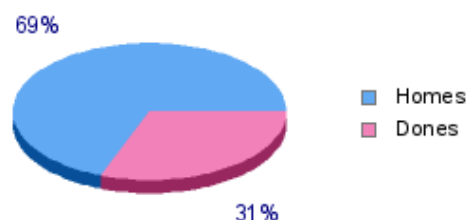

### Contractació per edat. Maig 2014

	<20	20-24	25-29	30-44	>44	Total
<b>Núm. contractes</b>	5	49	42	157	72	325
<b>(%)</b>	1,54	15,08	12,92	48,31	22,15	100,00

### Atur per edat

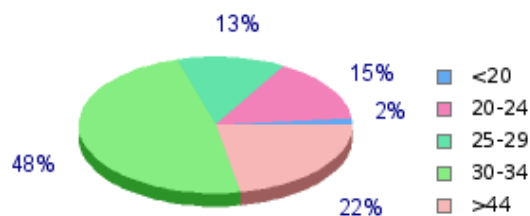

### Contractació per sector Maig 2014

	Nombre contractes	(%)
<b>Agricultura</b>	33	10,15
<b>Indústria</b>	159	48,92
<b>Construcció</b>	7	2,15
<b>Serveis</b>	126	38,77
<b>Total</b>	325	100,00

### Contractació per sector

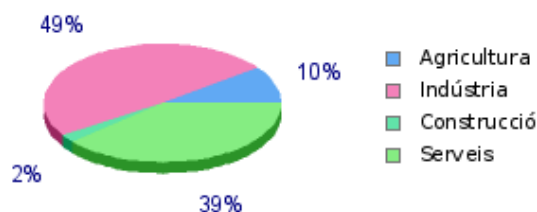

### Contractació per tipus. Maig 2014

	Obra o Servei	Circ. producció	Interinitat	Altres temporals	Indefinits	Totals
<b>Núm. contractes</b>	85	140	56	6	38	325
<b>(%)</b>	26,15	43,08	17,23	1,85	11,69	100,00



# AUTÒNOMS, ASSALARIATS I EMPRESES

## Evolució autònoms, assalariats i empreses 2014

	2013				2014
	1r trim.	2n trim.	3r trim.	4t trim.	1r trim.
<b>Autònoms</b>	306	300	303	309	312
<b>Assalariats</b>	2.459	2.410	2.453	2.423	2.430
<b>Empreses</b>	212	207	211	217	220

## Evolució de autònoms, assalariats i empreses

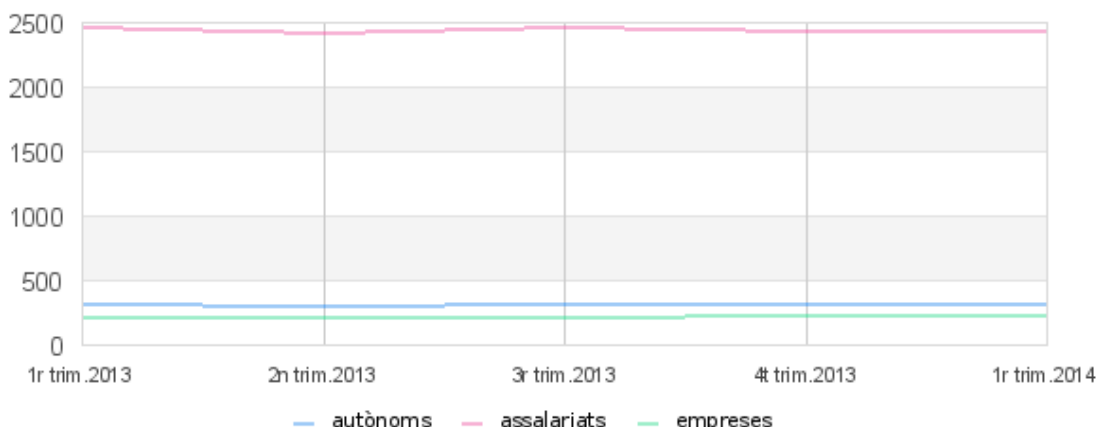

## Autònoms per sector econòmic. 1r trim. 2014

	Nombre autònoms	(%)
<b>Agricultura</b>	28	8,97
<b>Indústria</b>	34	10,90
<b>Construcció</b>	42	13,46
<b>Serveis</b>	208	66,67
<b>Total</b>	312	100,00

## Autònoms per sector

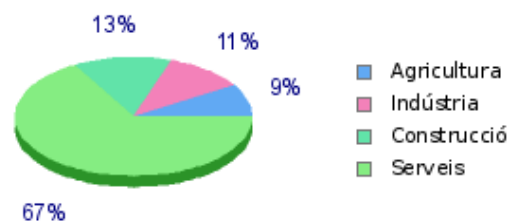

## Assalariats per sector econòmic. 1r trim. 2014

	Nombre assalariats	(%)
<b>Agricultura</b>	2	0,08
<b>Indústria</b>	1.213	49,92
<b>Construcció</b>	41	1,69
<b>Serveis</b>	1.174	48,31
<b>Total</b>	2.430	100,00

## Assalariats per sector

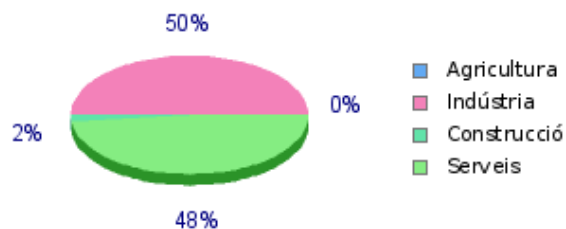

## Empreses per sector econòmic. 1r trim. 2014

	Nombre empreses	(%)
<b>Agricultura</b>	1	0,45
<b>Indústria</b>	62	28,18
<b>Construcció</b>	10	4,55
<b>Serveis</b>	147	66,82
<b>Total</b>	220	100,00

## Empreses per sector

